

2023

Processo Seletivo

PROJETO DE ESTÁGIO

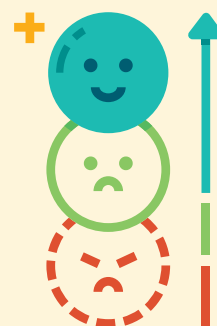
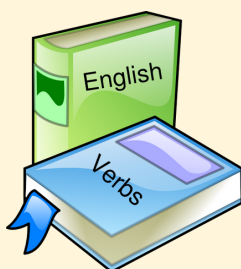

Patrocínios

Sumário

Modalidade das vagas	3
Quem pode se candidatar	4
Etapas processo seletivo	5
Organização do programa no ano	6
Critérios de avaliação	7
Observações	11

Modalidade das Vagas

NÍVEL 1

- Idade dos participantes: 14 a 17 anos
- Carga horária: 20h semanais
- Locais de atuação: Recepção (apoio gestão organizacional) e Quadra de Tênis (apoio professores de tênis)
- Remuneração: R\$500,00 p/ mês
- Pré-requisitos: Ter participado como aluno do Tênis Escola, fazer uma boa avaliação na primeira etapa e ter boas respostas na entrevista

NÍVEL 2

- Idade dos participantes: 15 a 25 anos
- Carga horária: 25h semanais
- Locais de atuação: Apoio Coordenação Pedagógica, Apoio Coordenação de Tênis, Apoio Equipe Administração e Apoio Equipe Assistência Social;
- Remuneração: R\$790,00 p/ mês
- Pré-requisitos: Fazer uma boa avaliação na primeira etapa e ter boas respostas na entrevista

Quem pode se candidatar

NÍVEL 1

- Idade dos participantes: 14 a 17 anos;
- Tem que estar matriculados em uma escola;
- Apresentar autorização dos pais por escrito;
- Alunos e Ex-alunos do Tênis Escola.

NÍVEL 2

- Idade dos participantes: 15 a 25 anos;
- Ter Ensino Fundamental Completo;
- Se for menor de idade, apresentar autorização dos pais.

Etapas processo seletivo

Inscrição:

- Feitas pelo site do Tênis Escola:
<https://www.tenisescola.org/>, em um formulário do Google;
- Data: 19 a 25 de novembro.

Fase 1:

- Avaliação escrita (questões abertas e fechadas) e redação;
- Data: 03 de Dezembro, 8h;
- Essa avaliação não será pontuada, ou seja, você não receberá uma nota por ela, será avaliada de forma individual e qualitativa;
- Caso você seja classificado, será chamado para a Fase 2;
- Caso não seja classificado, tem o direito de pedir a devolutiva do seu resultado.

Fase 2:

- Entrevista realizada pela Coordenação do Tênis Escola;
- Data: de 12 a 16 de dezembro;
- Nesse momento que se demonstra qual área de interesse de atuação;
- Resposta sobre o resultado será divulgada em janeiro de 2023.

Organização do programa no ano

Primeiro trimestre:

- Período preparatório e inscrições projeto - Janeiro;
- Início das aulas - Fevereiro;
- Início 1º Gincana e 1º avaliação da equipe - Março.

Segundo trimestre:

- Aulas e gincana - Abril;
- Aulas e primeira palestra - Maio;
- Final 1º Gincana e 2º avaliação da equipe - Junho.

Renovação de contratos:

Após o primeiro semestre, será feita uma análise das avaliações da equipe sobre o desempenho dos estagiários. A partir disso, será decidido se os contratos dos estagiários serão renovados para o segundo semestre, ou se serão chamados outros candidatos que estão na fila de espera.

Terceiro trimestre:

- 2º fase de inscrições projeto - Julho;
- Início das aulas - Agosto;
- Início 2º Gincana e 3º avaliação da equipe - Setembro.

Quarto trimestre:

- Aulas, gincana e segunda palestra - Outubro;
- Aulas e Final 2º Gincana - Novembro;
- 4º avaliação da equipe e festa final - Dezembro.

Critérios de avaliação

Geral:

- Serão avaliados o desenvolvimento das habilidades de trabalho em equipe;
- Autonomia e proatividade;
- Resolução de Problemas;
- Acolhimento e empatia com os beneficiários;
- Desempenho e vontade em aprender;
- Pontualidade;
- Devolutiva sobre as tarefas encarregadas
- Entendimento da ferramenta TEP;
- Engajamento com os propósitos da Organização.

Nível 1 - Recepção:

- Recebimento dos alunos para as aulas, acompanhamento até às salas e acompanhamento até os responsáveis na hora da saída;
- Acolhimento e conversa com os alunos atendimentos nos momentos entre aulas;
- Apoio a Coordenadora de Gestão Organizacional, Ângela, no planejamento e organização do escritório;
- Atender pais e responsáveis presencialmente e no telefone fixo da Dynamis;
- Habilidade e simpatia no tratamento dos atendidos.

Critérios de avaliação

Nível 1 - Quadra de tênis:

- Acolhimento dos alunos em quadra, fazer o aquecimento inicial, o alongamento e brincadeiras finais;
- Acolhimento e conversa com os alunos atendimentos nos momentos entre e durante as aulas;
- Apoio aos professores de tênis e ajuda no resgate de bolas que saem da quadra;
- Habilidade e simpatia no tratamento dos atendidos;
- Melhora no entendimento técnico de Tênis.

Nível 2 - Apoio Coordenação Pedagógica:

- Apoio aos professores nas aulas e dentro de sala, nas equipes que houver necessidade;
- Apoio à coordenação com as planilhas relacionadas no gerenciamento do Google Drive;
- Atenção a demanda dos pais e responsáveis nos grupos de WhatsApp;
- Conexão com a equipe pedagógica e com os alunos;
- Participação das reuniões da equipe;
- Desenvolvimento de postagens para divulgação interna e externa dentro do aplicativo Canva.

Critérios de avaliação

Nível 2 - Apoio Coordenação Tênis:

- Apoio aos professores nas aulas e dentro de quadra, nas equipes que houver necessidade;
- Apoio à coordenação com as planilhas relacionadas no gerenciamento do Google Drive;
- Atenção a demanda dos pais e responsáveis nos grupos de WhatsApp;
- Apoio à coordenação na organização de eventos e torneios;
- Participação das reuniões da equipe;
- Maior entendimento das técnicas de tênis e desenvolvimento de habilidades nas aulas.

Nível 2 - Apoio Equipe Gestão

- Apoio à gestão no gerenciamento da equipe interna e relacionamento com os mesmos;
- Apoio ao desenvolvimento de novos projetos e nas prestações de conta;
- Necessidade de bom entendimento sobre as ferramentas relacionadas ao Google Drive;
- Apoio a questões contábeis dentro não apenas do Projeto Tênis Escola, como também dos outros projetos relacionados à Dynamis Social e a outras organizações do território;
- Apoio a organização de gastos internos do funcionamento do escritório.

Critérios de avaliação

Nível 2 - Apoio Equipe Assistência Social:

- *Gerenciamento das planilhas relacionadas ao Google Drive, facilitando a execução dos trabalhos;*
- *Conversa com as família atendidas por ligação e pelo WhatsApp, mantendo atenção às demandas dos grupos das equipes;*
- *Marcação os horários de atendimento da Equipe de Assistência Social e dos voluntários relacionados;*
- *Participação das reuniões da equipe;*
- *Conexão com os alunos e com as famílias dos beneficiários;*
- *Entendimento das necessidades do território de atuação e das necessidades relacionadas à conexão público/privado.*
- *Desenvolvimento de postagens para divulgação interna e externa dentro do aplicativo Canva.*

Observações

1. Cada um dos estagiários terá um responsável direto dentro do Projeto, ao qual deve responder as demandas e levar as dúvidas.
2. Serão Feitas reuniões semestrais com os pais dos estagiários com o repasse do planejamento do programa, além da avaliação do desenvolvimento do projeto.
3. Os eventos do Tênis Escola são de participação voluntária, porém extremamente recomendada, por ser um momento de grande crescimento e conexão da equipe e na interação com a comunidade, necessários para o trabalho no período vigente.
4. O Projeto de Estágio objetiva o crescimento das habilidades laborativas dos estagiários, sendo assim, não cabe como responsabilidade do Tênis Escola envolver os pais e responsáveis nesse desenvolvimento, objetivando a autonomia e independência.
5. O Projeto de Estágio do Tênis Escola não se enquadra dentro do Programa Federal de Jovem Aprendiz, mas sim, se enquadra como uma iniciativa própria.